県内高速バスも「りゅーと」!

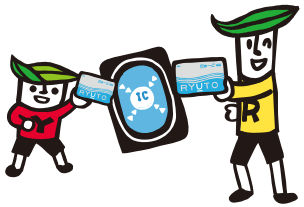

バスの乗り降りにタッチするだけ！

りゅーとで支払うと IC 割引運賃が適用され、現金で支払うよりもオトク

※りゅーとポイントはつきません

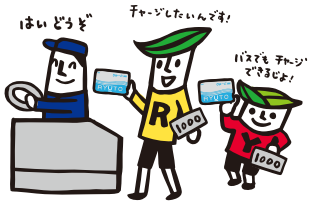

高速バス車内でもチャージができます

（千円札で 3,000 円まで）

※安全のため、精算時にお願いします。

※りゅーと以外はチャージできません。

このステッカーの

あるバスでご利用いただけます。

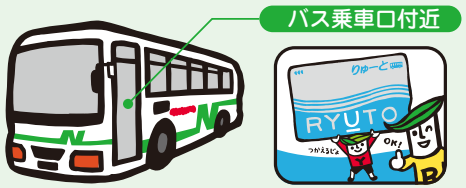

新潟県内高速バス りゅーと利用エリア（2021年11月現在）

糸魚川線（頸城自動車（株）運行）

糸魚川駅前 → 横町一丁目 → 糸魚川白嶺高校入口 → 糸魚川インター前 → 早川 → 能生 → 名立・谷浜 → 木田

上越線（新潟交通（株）運行／越後交通（株）運行／頸城自動車（株）運行）

直江津駅前 → 直江津ショッピングセンター前 → マルケーバスセンター → 上越市役所入口 → 市民プラザ前 → 頸城 → 潟町 → 柿崎 → 上方 → 柏崎

新潟駅前行きの場合：直江津ショッピングセンター前→直江津駅前 の順に停車

上越市役所入口 → 上越インター富岡 → 寺村 → 高土町 → 北城町三丁目 → 高田駅前

柏崎線（越後交通（株）運行）

柏崎駅前 → 南町 → 柏崎営業所入口 → 日吉町 → 柏崎地域振興局入口 → 柏崎インター → 柏崎 → 曽地 → 西山 → 大積

燕線（新潟交通観光バス（株）運行）

燕駅前 → 中央橋南口 → 三条・燕インター東 → 三条・燕

巻潟東IC駐車場線（新潟交通観光バス（株）運行）

巻潟東インター駐車場 → 巻・潟東

東三条線（アイ・ケーアライアンス（株）運行）

三条・燕 → 栄 → 長岡北 → 鳥原 → 巻・潟東

三条・燕インター前 → 下須頃 → 競馬場前 → 本町六丁目 → 本町三丁目（東三条駅前行） → 本町四丁目（新潟駅前行） → 本町一丁目 → 一の木戸商店街 → 一の木戸 → 東三条駅前

新潟駅前

がんセンター前 → 県庁東 → 県庁 → 女池インター前 → 中央インター前 → 新潟駅前 → 万代シティ → 古町 → 市役所前

五泉・村松線（蒲原鉄道（株）運行）

新潟市民病院 → 酒屋 → 川口 → 安田インター前 → 論瀬十字路 → 太田新田 → 郷屋川二丁目 → 本町一丁目 → 今泉 → 村松駅前

長岡線（新潟交通（株）運行／越後交通（株）運行）

五百刈 → 長岡地域振興局前 → 今朝白一丁目 → 長岡駅前

長岡北 → 長岡インター → 西長岡 → 大島三丁目 → 千手三丁目 → 大手通二丁目

十日町線（アイ・ケーアライアンス（株）運行）

十日町車庫前 → クロステン十日町 → 十日町本町六丁目 → 十日町本町三丁目 → 十日町本町一丁目 → 山本 → 六日町 → 小出 → 越後川口 → 小千谷 → 片貝 → 越路 → 長岡インター

- 1 枚のカードで複数人分の運賃は精算できません

お一人様
1 枚のご利用を
お願いいたします。

- 高速バス定期券機能は付加できません。
- 下記のサービスは対象外です。あらかじめご了承ください。
  - ・のり割 30　・まち割 60　・こどもりゅーと 50 円バス

※新潟市高齢者おでかけ促進事業「シニア半わり」カードは県内高速バスでは使用できません